

**INSTITUTO DE PREVIDÊNCIA DOS MUNICIPIÁRIOS DE CATANDUVA - IPMC****Atos Oficiais****Resoluções****RESOLUÇÃO Nº 326, DE 11 DE SETEMBRO DE 2.022.**

*INSTITUI O RELATÓRIO DE GOVERNANÇA CORPORATIVA DO INSTITUTO DE PREVIDENCIA DOS MUNICIPIÁRIOS DE CATANDUVA.*

O Diretor Superintendente do Instituto de Previdência dos Municipiários de Catanduva, no uso de suas atribuições legais e com base em decisão do Conselho Municipal de Previdência, em reunião realizada em 27 de outubro de 2022,

**RESOLVE:**

**Art. 1º.** Fica instituído o Relatório de Governança Corporativa, como instrumento de consolidações das informações relevantes, para a melhor gestão e tomada de decisão do Instituto de Previdência dos Municipiários de Catanduva.

**Art. 2º.** A elaboração do Relatório de Governança Corporativa deverá observar as exigências do Programa de Certificação Pró-Gestão (Portaria MPS nº 185/2015, alterada pela Portaria MF nº 577/2017).

**Art. 3º.** Esta Resolução entra em vigor na data de sua publicação, revogadas as disposições em contrário. Instituto de Previdência dos Municipiários de Catanduva, em 11 de setembro de 2022.

**José Roberto Setin**

**Diretor Superintendente**

**Reginaldo Floriano Puydinger Dos Santos**

**Presidente do Conselho Municipal de Previdência**



# Instituto de Previdência dos Municipiários de Catanduva

*Lei Complementar nº 127 de 24.09.1999*

## Relatório de Governança Corporativa Exercício de 2021



# Instituto de Previdência dos Municipiários de Catanduva

*Lei Complementar nº 127 de 24.09.1999*

## SUMÁRIO

INTRODUÇÃO.....	5
1. O INSTITUTO DE PREVIDÊNCIA DOS MUNICIPIÁRIOS DE CATANDUVA.....	6
2. ESTRUTURA ADMINISTRATIVA .....	7
2.1. Diretoria Executiva .....	8
2.2. Conselho de Previdência.....	8
2.3. Conselho Fiscal.....	9
2.4. Comitê de Investimentos .....	9
2.5. Site do Instituto de Previdência dos Municipiários de Catanduva .....	10
3. DADOS DOS SEGURADOS, RECEITAS E DESPESAS: .....	11
3.1. Quantitativo de servidores aposentados:.....	11
3.2. Quantitativo de servidores pensionistas:.....	11
3.3. Resumo das folhas de pagamentos dos benefícios; .....	13
3.4. Comparativo de Receitas e Despesas (Realizadas e Estimadas) .....	13
3.4.1. Receita do Plano Previdenciário .....	13
3.4.2. Despesas Plano Previdenciário .....	14
3.5. Valores Totalizados dos Salários dos Beneficiários .....	15
3.5.1. Plano Previdenciário: .....	15
4. EVOLUÇÃO DO RESULTADO RELATIVO AO EQUILÍBRIO FINANCEIRO E ATUARIAL.....	17



# Instituto de Previdência dos Municipiários de Catanduva

## *Lei Complementar nº 127 de 24.09.1999*

4.1. Dados Quantitativos de Aposentados e Pensionistas por Plano .....	18
4.1.1. Plano Previdenciário .....	18
5. GESTÃO DE PESSOAS .....	18
Quadro de Pessoal x Remuneração .....	19
6. ÓRGÃOS DE DELIBERAÇÃO E FISCALIZAÇÃO .....	20
6.1. Conselho Deliberativo .....	20
6.1.1. Quadro de Reuniões .....	20
6.2. Conselho Fiscal .....	21
6.2.1. Quadro de Reuniões .....	21
6.3. Comitê de Investimentos .....	22
6.3.1. Quadro de Reuniões .....	22
7. LICITAÇÕES E CONTRATO .....	23
7.1. Quadro dos Processos Licitatórios do ano de 2021: .....	23
7.2. Contratos Vigentes no ano de 2021: .....	24
7.3. Contratos Encerrados e não renovados no ano de 2021 .....	24
8. CUMPRIMENTO DE DECISÕES JUDICIAIS .....	25
8.1. Quadro de processos relativo aos exercícios financeiros de 2021: .....	25
9. GESTÃO DE INVESTIMENTOS .....	26
9.1. Carteira de Investimentos Histórica para o exercício de 2021 .....	27
9.2. Evolução Patrimonial no Período .....	29



# Instituto de Previdência dos Municipiários de Catanduva

***Lei Complementar nº 127 de 24.09.1999***

9.3. Rentabilidade Acumulada 2021 X Meta de Rentabilidade 2021 .....	30
9.4. Rentabilidade da Carteira de Investimento .....	31
9.5. Fluxo de Entrada e Saída dos Recursos .....	34
10. CONTROLE INTERNO.....	36
10.1. Quadro de Auditorias Realizadas .....	36
11. RESPONSÁVEIS .....	37



# Instituto de Previdência dos Municipiários de Catanduva

*Lei Complementar nº 127 de 24.09.1999*

## INTRODUÇÃO

Este relatório tem por objetivo proporcionar aos gestores do Instituto de Previdência dos Municipiários de Catanduva a consolidação das informações de cunho relevante dos anos anteriores de interesse público com fim de melhorar gestão e as futuras tomadas de decisões. É uma forma de prestação de contas aos segurados e à sociedade, e reforça o compromisso do Instituto de Previdência dos Municipiários de Catanduva com a transparência.

Sua elaboração tem por objetivo cumprir com as exigências do Ministério da Previdência e do Trabalho, para a obtenção da certificação no Programa de Certificação Pró-Gestão (Portaria MPS nº 185/2015, alterada pela Portaria MF nº 577/2017).

Esta edição apresenta o resultado das ações realizadas em 2021 e a consolidação das informações relevantes dos anos anteriores, sendo os anos de 2020 e 2019.

## 1.



# Instituto de Previdência dos Municipiários de Catanduva

*Lei Complementar nº 127 de 24.09.1999*

## **O INSTITUTO DE PREVIDÊNCIA DOS MUNICIPIÁRIOS DE CATANDUVA**

O Instituto de Previdência dos Municipiários de Catanduva é uma Autarquia Previdenciária vinculada ao Município de Catanduva-SP, com personalidade jurídica, patrimônio e receita própria, gestão administrativa e financeira descentralizados, para obter e administrar planos de benefícios e de custeio, criado, primeiramente, através da Lei Municipal n.º 805, de 09 de setembro de 1966, consolidando suas funções de previdência social de regime próprio com a publicação da Lei Complementar n.º 127/1999.

Sua personalidade jurídica tem por finalidade assegurar o gozo dos benefícios, a serem custeados pelo Município e pelos seus participantes e beneficiários, na forma dos instrumentos normativos correspondentes.

2.



# Instituto de Previdência dos Municipiários de Catanduva

*Lei Complementar nº 127 de 24.09.1999*

## ESTRUTURA ADMINISTRATIVA

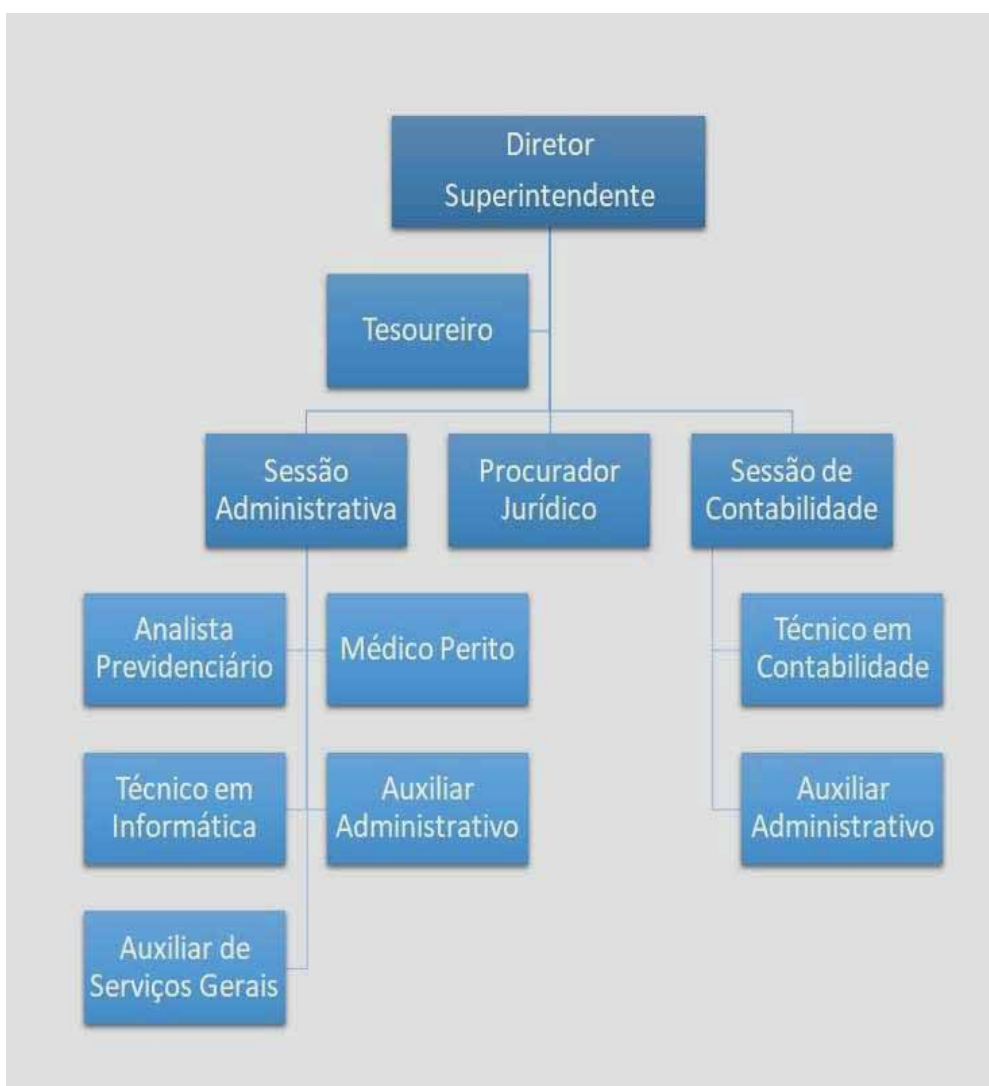

Sua administração é composta por uma Diretoria, pelos Conselhos Deliberativo e Fiscal e por um Comitê de Investimentos.



# Instituto de Previdência dos Municipiários de Catanduva

## *Lei Complementar nº 127 de 24.09.1999*

A Estrutura Administrativa do Instituto de Previdência dos Municipiários de Catanduva também está disponível para consulta no site através do link: <http://ipmc.com.br/institucional/departamentos>.

### **2.1. Diretoria Executiva**

A Lei Complementar Municipal nº 127, de 24 de setembro de 1999, em seu artigo 58 estabelece a composição e atribuições da Diretoria do Instituto de Previdência dos Municipiários de Catanduva, hoje composta pelos representantes:

Edson Andrella
Diretor Superintendente
17 996709452
edson.andrella@ipmc.com.br

### **2.2. Conselho de Previdência**

A Lei Complementar Municipal nº 127, de 24 de setembro de 1999, em seu artigo 61 estabelece a composição e atribuições do Conselho de Previdência do Instituto de Previdência dos Municipiários de Catanduva, hoje composta pelos representantes:

José Roberto Setin - Presidente
Reginaldo Floriano Puydinger dos Santos - Secretário
Joviano Ledier de Moraes - membro
Marcos dos Santos - membro
Orivaldo Benedito de Lima - membro
Sônia Maria Ignácio Prescilio - membro
Vânia Aparecida Lopes - membro



# Instituto de Previdência dos Municipiários de Catanduva

## *Lei Complementar nº 127 de 24.09.1999*

Os dados atualizados dos membros do Conselho de Previdência do Instituto de Previdência dos Municipiários de Catanduva também estão disponíveis para consulta no site através do link: <http://ipmc.com.br/conselhos/conselheiros>.

### **2.3. Conselho Fiscal**

A Lei Complementar Municipal nº 127, de 24 de setembro de 1999, em seu artigo 60 estabelece a composição e atribuições do Conselho Fiscal do Instituto de Previdência dos Municipiários de Catanduva, hoje composta pelos representantes:

Isaque Pereira da Silva - Presidente
Andressa Colnaghi Nassori - Secretária
Gisele Barros Puerta - membro
José Carlos Zorneta - membro
José Onofre Lourenço - membro
Paulo Sergio Victoriano de Mello - membro
Ricardo Trassi Lahos - membro

Os dados dos membros do Conselho Fiscal do Instituto de Previdência dos Municipiários de Catanduva também estão disponíveis para consulta no site através do link: <http://ipmc.com.br/conselhos/conselheiros>.

### **2.4. Comitê de Investimentos**

O Decreto nº 6199, de 15 de outubro de 2012, em seu anexo único estabelece a composição e atribuições do Comitê de Investimentos do Instituto de Previdência dos Municipiários de Catanduva, hoje composta pelos representantes:

Orivaldo Benedito de Lima – Presidente
--



# Instituto de Previdência dos Municipiários de Catanduva

**Lei Complementar nº 127 de 24.09.1999**

Tiago Muniz dos Santos – Responsável Técnico
Vânia Aparecida Lopes - Secretária
José Carlos Zorneta - membro
José Onofre Lourenço - membro

Os dados dos membros do Comitê de Investimentos do Instituto de Previdência dos Municipiários de Catanduva também estão disponíveis para consulta no site através do link: <http://ipmc.com.br/conselhos/conselheiros>.

## **2.5. Site do Instituto de Previdência dos Municipiários de Catanduva**

Nosso site, IPMC.COM.BR, está disponível a todos os interessados. Nele estão disponíveis todos os documentos de Governança e todas as informações referentes ao Instituto de Previdência dos Municipiários de Catanduva.

Nossos canais de comunicação se estendem:

Endereço: Rua Sergipe, 796

Telefones: (17) 3524-4541/3523-7583/3521-6639

E-mail: [atendimento@ipmc.com.br](mailto:atendimento@ipmc.com.br)

Whatsapp: (17) 99652-1152

Atendimento ao Público: das 8h00 às 11h30 e das 13h00 às 17h30

3.



# Instituto de Previdência dos Municipiários de Catanduva

*Lei Complementar nº 127 de 24.09.1999*

## DADOS DOS SEGURADOS, RECEITAS E DESPESAS:

Abaixo, apresentamos a consolidação das informações, referentes ao fechamento dos dados de 2019, 2020 e 2021 das seguintes informações:

### 3.1. Quantitativo de servidores aposentados:

Planos	2019	2020	2021	Varição
Previdenciário	751	828	887	18,109%

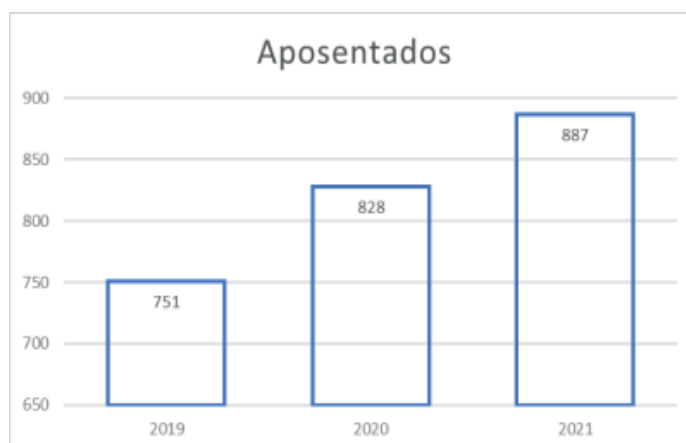

### 3.2. Quantitativo de servidores pensionistas:

Planos	2019	2020	2021	Varição
Previdenciário	162	172	178	9,887%





# Instituto de Previdência dos Municipiários de Catanduva

*Lei Complementar nº 127 de 24.09.1999*

3.3.



# Instituto de Previdência dos Municipiários de Catanduva

Lei Complementar nº 127 de 24.09.1999

Resumo das folhas de pagamentos dos benefícios;

Planos	2019	2020	2021	Variação
<b>Previdenciário</b>	<b>38.048.494,81</b>	<b>44.108.596,41</b>	<b>48.836.607,05</b>	<b>28,354%</b>
Aposentados	31.278.265,66	36.736.872,09	40.805.615,80	30,460%
Pensionistas	6.770.229,15	7.371.724,32	8.030.991,25	18,662%

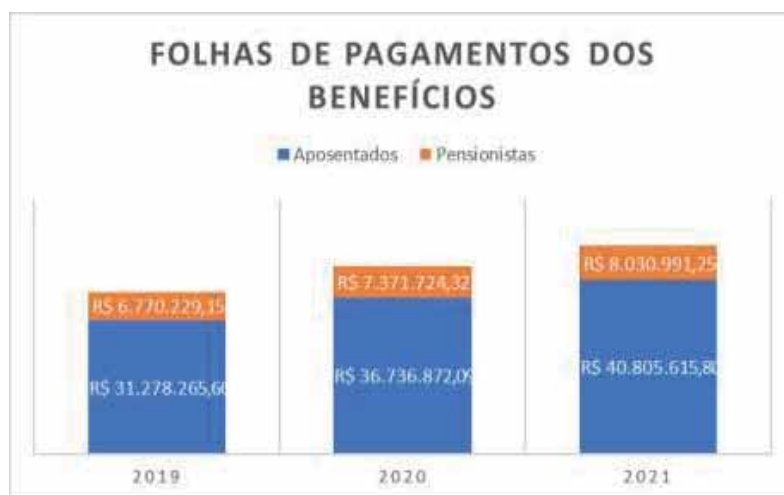

## 3.4. Comparativo de Receitas e Despesas (Realizadas e Estimadas)

### 3.4.1. Receita do Plano Previdenciário

Período Base	Receita estimada		Receita realizada		Variação entre Estimadas e Realizadas (%)
	Plano Previdenciário	Variação %	Plano Previdenciário	Variação %	
2019	81.000.000,00		67.079.379,39		-20,75 %
2020	91.000.000,00	12,35%	96.209.501,63	43,43%	5,41 %
2021	92.000.000,00	1,10%	81.764.224,79	-15,01%	-12,52 %
<b>Média</b>	<b>88.000.000,00</b>		<b>81.684.368,60</b>		<b>-7,732%</b>



## Instituto de Previdência dos Municipiários de Catanduva

*Lei Complementar nº 127 de 24.09.1999*

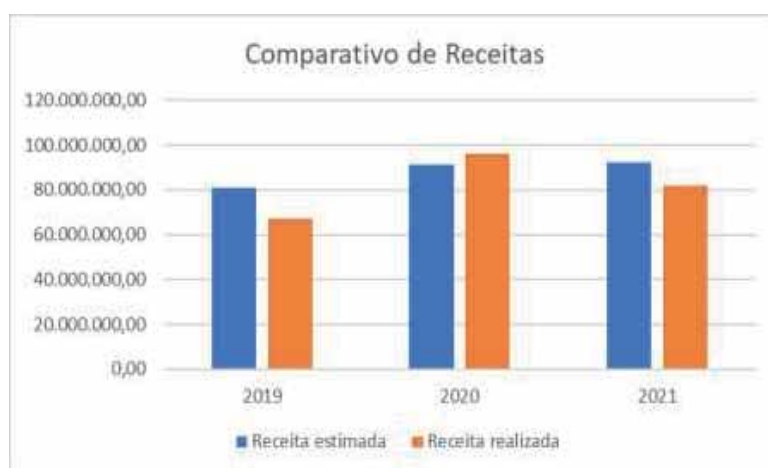

### 3.4.2. Despesas Plano Previdenciário

Período Base	Despesas estimada		Despesas realizada		Variação entre Estimadas e Realizadas (%)
	Plano Previdenciário	Variação %	Plano Previdenciário	Variação %	
2019	81.000.000,00		55.827.780,08		-45,09 %
2020	91.000.000,00	12,35%	61.889.149,39	10,86%	-47,04 %
2021	92.000.000,00	1,10%	70.998.566,89	14,72%	-29,58 %
<b>Média</b>	<b>88.000.000,00</b>		<b>62.905.165,45</b>		<b>-39,89%</b>



# Instituto de Previdência dos Municipiários de Catanduva

*Lei Complementar nº 127 de 24.09.1999*



## 3.5. Valores Totalizados dos Salários dos Beneficiários

Relativamente à evolução registrada nos quadros de servidores ativos, aposentados e pensionistas, ao que se associam os respectivos valores totalizados de salários, proventos e as atuarialmente calculadas, o plano de benefícios assim se desenvolveu:

### 3.5.1. Plano Previdenciário:

PLANO PREVIDENCIÁRIO	Quantidade	Valor anual do salário	Provisão Matemática
<b>Dezembro/2019</b>			
Fundo de Previdência		332.299.196,19	
Aposentados	747	2.547.297,28	371.208.973,01
Pensionista	165	537.910,18	62.290.274,34
Total Inativos	912	3.085.207,46	433.499.247,35
Total Ativos	2375	8.186.359,47	470.819.562,63
Total Geral	3287	11.271.566,93	904.318.809,98
<b>Dezembro/2020</b>			
Fundo de Previdência		372.797.670,30	
Aposentados	824	2.896.504,10	*
Pensionista	169	570.372,41	*
Total Inativos	993	3.466.876,51	522.305.852,92



# Instituto de Previdência dos Municipiários de Catanduva

**Lei Complementar nº 127 de 24.09.1999**

<b>Total Ativos</b>	2291	7.524.019,18	370.999.949,97
<b>Total Geral</b>	3284	10.990.895,69	893.305.802,89
<b>Dezembro/2021</b>			
<b>Fundo de Previdência</b>	388.724.172,32		
<b>Aposentados</b>	901	3.232.293,73	526.735.177,42
<b>Pensionista</b>	178	610.901,13	78.959.743,79
<b>Total Inativos</b>	1079	3.843.194,86	605.694.921,21
<b>Total Ativos</b>	2192	8.533.614,05	408.856.184,10
<b>Total Geral</b>	3271	12.376.808,91	1.014.551.105,31

\* Informação não segregada no cálculo atuarial de 2020.

PLANO PREVIDENCIÁRIO	Variação Quantidade	Variação Salário	Provisão Matemática
<b>Dez/2018 - Dez/2019</b>			
<b>Fundo de Previdência</b>	<b>22,51%</b>		
<b>Aposentados</b>	11,49%	19,02%	39,60%
<b>Pensionista</b>	7,14%	9,71%	2,26%
<b>Total Inativos</b>	10,68%	17,28%	32,64%
<b>Total Ativos</b>	2,24%	4,65%	-5,45%
<b>Total Geral</b>	4,45%	7,83%	9,64%
<b>Dez/2019 - Dez/2020</b>			
<b>Fundo de Previdência</b>	<b>12,18%</b>		
<b>Aposentados</b>	10,31%	13,71%	
<b>Pensionista</b>	2,42%	6,03%	
<b>Total Inativos</b>	8,88%	12,37%	20,48%
<b>Total Ativos</b>	-3,53%	-8,09%	-21,20%
<b>Total Geral</b>	-0,09%	-2,49%	-1,21%
<b>Dez/2020 - Dez/2021</b>			
<b>Fundo de Previdência</b>	<b>4,27%</b>		
<b>Aposentados</b>	9,34%	11,59%	
<b>Pensionista</b>	5,33%	7,11%	
<b>Total Inativos</b>	8,66%	10,85%	15,97%
<b>Total Ativos</b>	-4,32%	13,42%	10,20%
<b>Total Geral</b>	-0,40%	12,61%	13,57%



# Instituto de Previdência dos Municipiários de Catanduva

*Lei Complementar nº 127 de 24.09.1999*

## 4. EVOLUÇÃO DO RESULTADO RELATIVO AO EQUILÍBRIO FINANCEIRO E ATUARIAL

Confrontados os valores de Provisão Matemática e Patrimônio, obtêm-se os seguintes Índices de Cobertura, traduzindo a capacidade dos planos de cumprir com os compromissos assumidos para com seus participantes:

Data-Base	Cobertura do Plano Previdenciário
2019	36,75 %
2020	33,51 %
2021	31,53 %

Os Resultados Atuariais do plano de benefícios assim se apresentaram:

Data-Base	Plano Previdenciário
2019	Déficit R\$ 572.019.613,79
2020	Déficit R\$ 552.195.484,68
2021	Déficit R\$ 770.277.789,47

A necessidade de cobertura da insuficiência financeira proposta pelos ATUÁRIOS no cálculo foram as seguintes nos anos abaixo:

Data-Base	Custo Normal	Custo Suplementar	Aporte financeiro
2019	20,68%	15,83%	R\$ 1.359.910.697,25
2020	20,68%	22,32%	R\$ 1.283.664.980,31
2021	20,68%	28,52%	R\$ 1.619.560.040,70



# Instituto de Previdência dos Municipiários de Catanduva

*Lei Complementar nº 127 de 24.09.1999*

## 4.1. Dados Quantitativos de Aposentados e Pensionistas por Plano

### 4.1.1. Plano Previdenciário

Plano Previdenciário						
Dos Aposentados e Pensionistas	2019		2020		2021	
	Homens	Mulheres	Homens	Mulheres	Homens	Mulheres
Tempo de Contribuição	107	123	123	222	139	277
Benefício Médio	R\$ 4.885,80	R\$ 4.763,10	R\$ 4.763,10	R\$ 4.572,15	R\$ 4.787,51	R\$ 4.532,37
Por idade	49	54	54	115	61	131
Benefício Médio	R\$ 1.617,39	R\$ 1.734,40	R\$ 1.734,40	R\$ 1.637,36	R\$ 1.933,17	R\$ 1.797,56
Compulsória	16	15	15	12	15	13
Benefício Médio	R\$ 1.288,11	R\$ 1.366,93	R\$ 1.366,93	R\$ 2.628,85	R\$ 1.427,18	R\$ 2.573,91
Por Invalidez	64	66	66	84	67	84
Benefício Médio	R\$ 2.360,14	R\$ 2.367,27	R\$ 2.367,27	R\$ 1.821,80	R\$ 2.372,74	R\$ 1.956,99
<b>TOTAL DE PENSIONISTAS</b>	39	38	38	126	41	137
Benefício Médio	R\$ 2.978,04	R\$ 3.354,27	R\$ 3.354,27	R\$ 3.347,35	R\$ 3.484,81	R\$ 3.343,75

## 5. GESTÃO DE PESSOAS

A Gestão de Pessoas do Instituto de Previdência dos Municipiários de Catanduva é voltada para desenvolver, treinar, capacitar, motivar e aperfeiçoar seus colaboradores, tendo como objetivo principal alinhar seus pilares à missão, visão e valores.

Para detalharmos o quadro de pessoal do Instituto de Previdência dos Municipiários de Catanduva, abaixo extraímos uma tabela de pessoal mensal, dividida por quantitativo e valores pagos aos servidores:

Vínculo	Quantidades/Mês
---------	-----------------



# Instituto de Previdência dos Municipiários de Catanduva

**Lei Complementar nº 127 de 24.09.1999**

	Jan	Fev	Mar	Abr	Mai	Jun	Jul	Ago	Set	Out	Nov	Dez
Servidores Públicos Ativos ocupantes de Cargo Efetivo	7	7	7	7	7	7	7	7	7	7	7	7
Servidores Ocupantes de Cargo em Comissão	1	1	1	1	1	1	1	1	1	1	1	1
Servidores Ocupantes de Cargo em Função de Confiança	2	2	2	2	2	2	2	2	2	2	2	2
Estagiários	0	0	0	0	0	0	0	0	0	0	0	0
<b>TOTAL</b>	<b>10</b>	<b>10</b>	<b>10</b>	<b>10</b>	<b>10</b>	<b>10</b>	<b>10</b>	<b>10</b>	<b>10</b>	<b>10</b>	<b>10</b>	<b>10</b>

## Quadro de Pessoal x Remuneração

Despesa mensal da folha de pagamento	Vínculo				
	Servidores Públicos Ativos ocupantes de Cargo Efetivo	Servidores Ocupantes de Cargo em Comissão	Servidores Ocupantes de Cargo em Função de Confiança	Estagiários	TOTAL
Janeiro	R\$ 34.351,89	R\$ 11.139,92	R\$ 9.493,49	R\$ -	R\$ 54.985,30
Fevereiro	R\$ 29.991,15	R\$ 11.336,23	R\$ 8.597,97	R\$ -	R\$ 49.925,35
Março	R\$ 31.206,09	R\$ 11.334,37	R\$ 6.960,93	R\$ -	R\$ 49.501,39
Abril	R\$ 32.459,70	R\$ 11.334,37	R\$ 6.960,93	R\$ -	R\$ 50.755,00
Mai	R\$ 39.914,66	R\$ 16.834,37	R\$ 8.125,92	R\$ -	R\$ 64.874,95
Junho	R\$ 43.074,76	R\$ 11.334,37	R\$ 6.960,93	R\$ -	R\$ 61.370,06
Julho	R\$ 37.330,59	R\$ 11.334,37	R\$ 6.960,93	R\$ -	R\$ 55.625,89
Agosto	R\$ 30.656,22	R\$ 11.346,96	R\$ 6.986,11	R\$ -	R\$ 48.989,29
Setembro	R\$ 33.245,22	R\$ 11.346,96	R\$ 6.986,11	R\$ -	R\$ 51.578,29
Outubro	R\$ 31.527,31	R\$ 11.346,96	R\$ 6.986,11	R\$ -	R\$ 49.860,38
Novembro	R\$ 32.919,92	R\$ 11.346,96	R\$ 6.986,11	R\$ -	R\$ 51.252,99
Dezembro	R\$ 59.318,71	R\$ 16.846,96	R\$ 12.053,31	R\$ -	R\$ 88.218,98
<b>TOTAL</b>	<b>R\$ 435.996,22</b>	<b>R\$ 146.882,80</b>	<b>R\$ 94.058,85</b>	<b>R\$ -</b>	<b>R\$ 676.937,87</b>



# Instituto de Previdência dos Municipiários de Catanduva

*Lei Complementar nº 127 de 24.09.1999*

## 6. ÓRGÃOS DE DELIBERAÇÃO E FISCALIZAÇÃO

### 6.1. Conselho Deliberativo

As atribuições vinculadas aos membros do Conselho de Previdência estão especificamente detalhadas no artigo 61, da Lei Complementar Municipal 127 de 24 de setembro de 1999, onde também está definido o formato com que as reuniões são organizadas, sendo que o Conselho de Previdência se reunirá ordinariamente uma vez por mês e extraordinariamente sempre que houver convocação prévia.

Durante o exercício fiscal de 2021 o Conselho Deliberativo realizou o seguinte Cronograma de Reuniões com a emissão de suas respectivas atas, disponibilizadas no site do Instituto de Previdência dos Municipiários de Catanduva, em [IPMC.COM.BR](http://IPMC.COM.BR), sendo possível visualizar as seguintes deliberações:

#### 6.1.1. Quadro de Reuniões

Data	Horário	Local	TIPO
28/01/2021	17h 30 min.	Na sede do IPMC	Reunião Ordinária
25/02/2021	17h 30 min.	Na sede do IPMC	Reunião Ordinária
25/03/2021	17h 30 min.	Na sede do IPMC	Reunião Ordinária
29/04/2021	17h 30 min.	Na sede do IPMC	Reunião Ordinária
03/05/2021	17h 30 min.	Na sede do IPMC	Reunião Extraordinária
17/05/2021	17h 30 min.	Na sede do IPMC	Reunião Extraordinária
27/05/2021	17h 30 min.	Na sede do IPMC	Reunião Ordinária
08/07/2021	17h 30 min.	Na sede do IPMC	Reunião Ordinária
29/07/2021	17h 30 min.	Na sede do IPMC	Reunião Ordinária
03/08/2021	17h 30 min.	Na sede do IPMC	Reunião Extraordinária
12/08/2021	17h 30 min.	Na sede do IPMC	Reunião Extraordinária



# Instituto de Previdência dos Municipiários de Catanduva

## Lei Complementar nº 127 de 24.09.1999

26/08/2021	17h 30 min.	Na sede do IPMC	Reunião Ordinária
30/09/2021	17h 30 min.	Na sede do IPMC	Reunião Ordinária
28/10/2021	17h 30 min.	Na sede do IPMC	Reunião Ordinária
25/11/2021	17h 30 min.	Na sede do IPMC	Reunião Ordinária
16/12/2021	17h 30 min.	Na sede do IPMC	Reunião Extraordinária
20/12/2021	17h 30 min.	Na sede do IPMC	Reunião Ordinária

### 6.2. Conselho Fiscal

As atribuições vinculadas aos membros do Conselho Fiscal estão especificamente detalhadas no Art. 60, § 6º, da Lei Complementar nº 127, de 24 de setembro de 1999, onde também está definido o formato com que as reuniões são organizadas, sendo que o Conselho Fiscal se reunirá ordinariamente uma vez por mês, no mínimo, e extraordinariamente sempre que houver convocação prévia.

Durante o exercício fiscal de 2021 o Conselho Fiscal realizou o seguinte Cronograma de Reuniões com suas respectivas atas, disponibilizadas no site do Instituto de Previdência dos Municipiários de Catanduva, no site IPMC.COM.BR, sendo possível visualizar as seguintes deliberações:

#### 6.2.1. Quadro de Reuniões

Data	Horário	Local	TIPO
27/01/2021	17h 30 min.	Na sede do IPMC	Reunião Ordinária
24/02/2021	17h 30 min.	Na sede do IPMC	Reunião Ordinária
24/03/2021	17h 30 min.	Na sede do IPMC	Reunião Ordinária
28/04/2021	17h 30 min.	Na sede do IPMC	Reunião Ordinária
03/05/2021	17h 30 min.	Na sede do IPMC	Reunião Extraordinária
17/05/2021	17h 30 min.	Na sede do IPMC	Reunião Extraordinária
26/05/2021	17h 30 min.	Na sede do IPMC	Reunião Ordinária



## Instituto de Previdência dos Municipiários de Catanduva

### *Lei Complementar nº 127 de 24.09.1999*

07/07/2021	17h 30 min.	Na sede do IPMC	Reunião Ordinária
28/07/2021	17h 30 min.	Na sede do IPMC	Reunião Ordinária
03/08/2021	17h 30 min.	Na sede do IPMC	Reunião Extraordinária
12/08/2021	17h 30 min.	Na sede do IPMC	Reunião Extraordinária
25/08/2021	17h 30 min.	Na sede do IPMC	Reunião Ordinária
29/09/2021	17h 30 min.	Na sede do IPMC	Reunião Ordinária
27/10/2021	17h 30 min.	Na sede do IPMC	Reunião Ordinária
24/11/2021	17h 30 min.	Na sede do IPMC	Reunião Ordinária
15/12/2021	17h 30 min.	Na sede do IPMC	Reunião Ordinária
16/12/2021	17h 30 min.	Na sede do IPMC	Reunião Extraordinária

### 6.3. Comitê de Investimentos

As atribuições vinculadas aos membros do Comitê de Investimentos estão especificamente detalhadas no item 3, Anexo Único, do Decreto nº 6.199, de 15 de outubro de 2012 e suas alterações e em seu item 4, está definido o formato com que as reuniões são organizadas, sendo que o Comitê de Investimentos se reunirá ordinariamente, uma vez por mês, no mínimo, e, extraordinariamente, sempre que houver convocação prévia, por convocação fundamentada e subscrita pela maioria dos seus integrantes.

Durante o exercício fiscal de 2021 o Comitê de Investimentos realizou o seguinte Cronograma de Reuniões com suas respectivas atas, disponibilizadas no site do Instituto de Previdência dos Municipiários de Catanduva, no site IPMC.COM.BR, sendo possível visualizar as seguintes deliberações:

#### 6.3.1. Quadro de Reuniões

Data	Horário	Local	TIPO
20/01/2021	17h 30 min.	Na sede do IPMC	Reunião Ordinária
17/02/2021	17h 30 min.	Na sede do IPMC	Reunião Ordinária



# Instituto de Previdência dos Municipiários de Catanduva

## Lei Complementar nº 127 de 24.09.1999

19/02/2021	17h 30 min.	Na sede do IPMC	Reunião Extraordinária
17/03/2021	17h 30 min.	Na sede do IPMC	Reunião Ordinária
22/04/2021	17h 30 min.	Na sede do IPMC	Reunião Ordinária
23/04/2021	17h 30 min.	Na sede do IPMC	Reunião Extraordinária
05/05/2021	17h 30 min.	Na sede do IPMC	Reunião Extraordinária
19/05/2021	17h 30 min.	Na sede do IPMC	Reunião Ordinária
16/06/2021	17h 30 min.	Na sede do IPMC	Reunião Ordinária
21/07/2021	17h 30 min.	Na sede do IPMC	Reunião Ordinária
19/08/2021	17h 30 min.	Na sede do IPMC	Reunião Ordinária
20/09/2021	17h 30 min.	Na sede do IPMC	Reunião Ordinária
20/10/2021	17h 30 min.	Na sede do IPMC	Reunião Ordinária
26/10/2021	17h 30 min.	Na sede do IPMC	Reunião Extraordinária
22/11/2021	17h 30 min.	Na sede do IPMC	Reunião Ordinária
29/11/2021	17h 30 min.	Na sede do IPMC	Reunião Extraordinária
15/12/2021	17h 30 min.	Na sede do IPMC	Reunião Ordinária
21/12/2021	17h 30 min.	Na sede do IPMC	Reunião Extraordinária

## 7. LICITAÇÕES E CONTRATO

A licitação é um instrumento administrativo pelo qual o Instituto de Previdência dos Municipiários de Catanduva, assim como as demais entidades da Administração Pública estão submetidos para a contratação de seus prestadores de serviços em conformidade com a Lei nº 8.666/93 e suas alterações.

### 7.1. Quadro dos Processos Licitatórios do ano de 2021:

Modalidade	Nº do Processo	Contratado	Objeto	Valor
Carta Convite	001/2020	Crédito & Mercado	Prestação de serviços de consultoria e assessoria para implementação do programa de certificação institucional e modernização da gestão	R\$ 416,66 (mensal)



# Instituto de Previdência dos Municipiários de Catanduva

**Lei Complementar nº 127 de 24.09.1999**

			do RPPS (pró gestão RPPS)	
--	--	--	---------------------------	--

## 7.2. Contratos Vigentes no ano de 2021:

Contratado	Objeto	Valor
São Domingos Saúde S/A	A contratação de empresa para prestação de serviços médicos, laboratoriais e hospitalares aos servidores públicos municipais, dependentes e agregados, e demais segurados do instituto de previdência dos municipiários de catanduva	R\$ 1.029.662,27 (mensal)
Controle Publico Consultoria e Assessoria em Gestão Pública Ltda	contratação de empresa de natureza jurídica, especializada na área de Assessoria e Consultoria, Contábil, Financeira e Atendimento ao AUDESP	R\$ 3065,10 (mensal)
RLZ Informática	Contratação de empresa especializada para locação e licença de uso de software com manutenção, atendimento e suporte técnico de contabilidade pública (contabilidade, tesouraria, compras e licitação, almoxarifado, patrimônio), folha de pagamento (com holerith on line, inclusive) para atendimento de todas as exigências do programa audeps – tce/sp e lei de transparência, incluindo implantação, orientação, manutenção e suporte técnico	R\$ 43.033,06 (mensal)
OndeCode	contratação de empresa para utilização de múltiplos usuários para utilização de usuários no aplicativo Whatsapp	R\$ 4764,00
Prius Boletins Jurídicos	Prestações de Serviço de Acompanhamento de Publicações nos Diários Oficiais da Justiça	R\$ 2520,00
Crédito e Mercado	Prestação de serviços de consultoria e assessoria de investimentos	R\$ 450,00 (Mensal)

## 7.3. Contratos Encerrados e não renovados no ano de 2021

Não houve contratos encerrados no período de 2021.



# Instituto de Previdência dos Municipiários de Catanduva

*Lei Complementar nº 127 de 24.09.1999*

## 8. CUMPRIMENTO DE DECISÕES JUDICIAIS

### 8.1. Quadro de processos relativo aos exercícios financeiros de 2021:

Processo (Nº ou Referência)	Origem	Resultado	Valores (R\$)
00019559720198260132	Abono	Condenação do IPMC	3.984,12
40022143420138260132	Abono	condenação do IPMC	5.689,70
00010684520218260132	Revisional de Aposentadoria	Condenação do IPMC	2.018,44
00022925220208260132	Honorários Sucumbenciais	Honorários de condenação do IPMC	9.241,03
00055518920198260132	Honorários Sucumbenciais	Honorários de condenação do IPMC	4.570,42
00043379720188260132	Honorários Sucumbenciais	Honorários de condenação do IPMC	855,10
00012884320218260132	Honorários Sucumbenciais	Honorários de condenação do IPMC	1.069,50
40022143420138260132	Honorários Sucumbenciais	Honorários de condenação do IPMC	1.031,48
00014893520218260132	adicional noturno	Condenação do IPMC	17,53

Da análise dos dados em seu contexto jurídico, conclui-se que as condenações do IPMC em 2021, em sua maioria, foram referentes à abono de permanência e respectivas condenações em honorários sucumbenciais.

## 9.



# Instituto de Previdência dos Municipiários de Catanduva

*Lei Complementar nº 127 de 24.09.1999*

## GESTÃO DE INVESTIMENTOS

Em se tratando de gestão de investimentos, daremos foco às informações:

- ✓ Descrição detalhada dos ativos;
- ✓ Descrição detalhada dos investimentos;
- ✓ Descrição detalhada das aplicações financeiras; e
- ✓ Descrição detalhada do fluxo de entrada e saídas dos recursos.

Para tanto, destaca-se que a Política de Investimentos para o exercício vigente estabelece a estratégia para o cumprimento dos objetivos do Instituto de Previdência dos Municipiários de Catanduva, considerando as perspectivas do cenário econômico. Estabelece ainda o plano de contingência, os parâmetros, as metodologias, os critérios, as modalidades e os limites legais e operacionais, buscando a mais adequada alocação dos ativos, à vista do perfil do passivo no curto, médio e longo prazo, atendendo aos requisitos da Resolução CMN nº 3.922/2010 e suas alterações.



# Instituto de Previdência dos Municipiários de Catanduva

*Lei Complementar nº 127 de 24.09.1999*

## 9.1. Carteira de Investimentos Histórica para o exercício de 2021

Produto / Fundo	Resgate	Carência	Saldo
TÍTULOS PÚBLICOS			60.324.554,83
BB TÍTULOS PÚBLICOS VII FI RENDA FIXA PREVIDENCI...	D+0	15/08/2022	92.843,50
BB TÍTULOS PÚBLICOS X FI RENDA FIXA PREVIDENCIÁR...	D+0	15/08/2024	1.043.230,96
CAIXA BRASIL 2024 VI TÍTULOS PÚBLICOS FI RENDA F...	D+0	16/08/2024	1.547.788,00
CAIXA BRASIL IMA-B 5 TÍTULOS PÚBLICOS FI RENDA F...	D+0	Não há	16.712.628,32
BB ALOCAÇÃO ATIVA RETORNO TOTAL FIC RENDA FIXA P...	D+3	Não há	28.515.251,40
BB FLUXO FIC RENDA FIXA SIMPLES PREVIDENCIÁRIO	D+0	Não há	4.246.120,40
BB IMA-B FI RENDA FIXA PREVIDENCIÁRIO	D+1	Não há	9.794.302,44
BRDESCO ALOCAÇÃO DINÂMICA FIC RENDA FIXA	D+4	Não há	3.450.355,00
CAIXA BRASIL DISPONIBILIDADES FIC RENDA FIXA	D+0	Não há	1.001.871,03
CAIXA BRASIL FI RENDA FIXA REFERENCIADO DI LP	D+0	Não há	44.846.416,75
ITAÚ INSTITUCIONAL GLOBAL DINÂMICO FIC RENDA FIX...	D+1	Não há	26.831.431,90
ITAÚ INSTITUCIONAL OPTIMUS FIC RENDA FIXA LP	D+1 du	Não há	14.351.390,64
ITAÚ SOBERANO FIC RENDA FIXA SIMPLES	D+0	Não há	45.685,77
WESTERN ASSET ATIVO MAX FI RENDA FIXA	D+1	Não há	2.814.746,33
ITÁLIA FIDC MULTISSETORIAL SÊNIOR	Não se ...	Não se aplica	195.112,51
PREMIUM FIDC SÊNIOR	Não se ...	Não se aplica	414.653,51
BB IPCA III FI RENDA FIXA PREVIDENCIÁRIO CRÉDITO...	D+30 ou...	Não há	4.800.377,82
BTG PACTUAL CRÉDITO CORPORATIVO I FIC RENDA FIXA...	D+31	Não há	6.136.153,90
ICATU VANGUARDA INFLAÇÃO FI RENDA FIXA CRÉDITO P...	D+21	Não há	2.695.648,25



# Instituto de Previdência dos Municipiários de Catanduva

## Lei Complementar nº 127 de 24.09.1999

BTG PACTUAL INFRA-B FI INFRA RENDA FIXA	5º dia ...	Não há	497.161,94
AZ QUEST SMALL MID CAPS FIC AÇÕES	D+30	Não há	2.698.291,29
BB AÇÕES BOLSA AMERICANA FI AÇÕES	D+3 du	Não há	5.809.602,47
BB AÇÕES VALOR FIC AÇÕES	D+33	Não há	1.144.367,87
BTG PACTUAL ABSOLUTO INSTITUCIONAL FIC AÇÕES	D+4 ou ...	Não há	5.303.084,53
CAIXA EXPERT VINCI VALOR DIVIDENDOS RPPS FIC AÇÕES...	D+33	Não há	4.204.785,21
GUEPARDO VALOR INSTITUCIONAL FIC AÇÕES	D+32	Não há	8.592.577,81
ICATU VANGUARDA DIVIDENDOS FI AÇÕES	D+4	Não há	3.800.677,76
ITAÚ DUNAMIS FIC AÇÕES	D+24	Não há	1.734.566,16
OCCAM FIC AÇÕES	D+4 ou ...	Não há	1.346.869,65
QUELUZ VALOR FI AÇÕES	D+13	Não há	869.311,29
SAFRA AÇÕES LIVRE FIC AÇÕES	D+33	Não há	4.360.353,96
SAFRA SMALL CAP PB FIC AÇÕES	D+3	Não há	4.658.595,11
TARPON GT 30 FIC AÇÕES	D+32	Não há	9.877.593,13
BTG PACTUAL S&P 500 BRL FI MULTIMERCADO	D+2 du	Não há	9.624.452,60
WESTERN ASSET US INDEX 500 FI MULTIMERCADO	D+1	Não há	31.332.258,28
BTG PACTUAL ECONOMIA REAL FIP MULTISTRATÉGIA	Não se ...	Não se aplica	6.914.054,08
KINEA PRIVATE EQUITY IV FEEDER INSTITUCIONAL I F...	Não se ...	Não se aplica	7.173.514,74
PÁTRIA SPECIAL OPPORTUNITIES I FICFIP	Não se ...	Não se aplica	24.609,88
BB NORDEA GLOBAL CLIMATE AND ENVIRONMENT INVESTI...	D+5 du	Não há	11.437.442,80
GENIAL MS US GROWTH INVESTIMENTO NO EXTERIOR FIC...	D+6 du	Não há	10.917.002,31
SANTANDER GLOBAL EQUITIES DÓLAR MASTER INVESTIME...	D+8	Não há	12.361.598,40
WESTERN ASSET FI AÇÕES BDR NÍVEL I	D+5	Não há	3.207.156,30
<b>Total para cálculo dos limites da Resolução</b>			<b>377.750.490,83</b>



# Instituto de Previdência dos Municipiários de Catanduva

**Lei Complementar nº 127 de 24.09.1999**

Ainda sobre a carteira de investimentos, destaca-se que em dezembro de 2020 o patrimônio líquido do Instituto de Previdência dos Municipiários de Catanduva correspondia a R\$ 354.674.462,59. Já em dezembro de 2021, conforme se identifica na tabela acima, o patrimônio líquido do Instituto de Previdência dos Municipiários de Catanduva chegou a R\$ 377.750.490,83.

Podemos ver uma valorização de R\$ 23.076.028,24 equivalente a 6,506%.

## 9.2. Evolução Patrimonial no Período

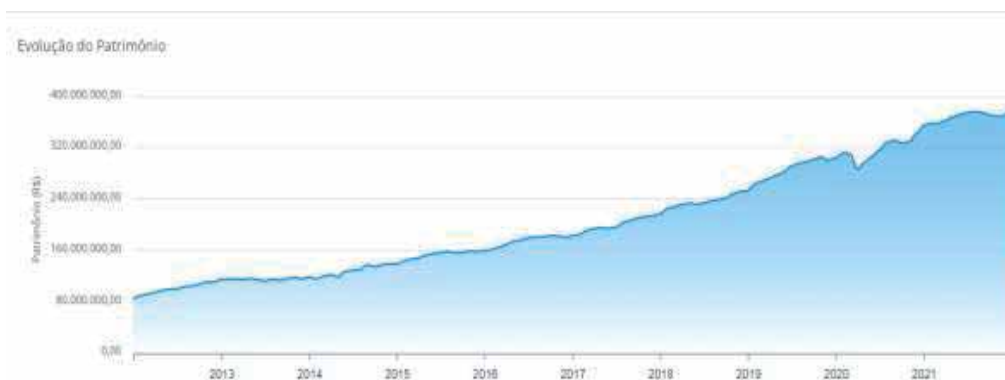

Destaca-se um crescimento contínuo e de boa curvatura evolutiva, não havendo períodos de retração ou declínio contínuo, havendo uma leve diminuição do patrimônio líquido ainda no primeiro trimestre de 2020, resultado esse devido ao péssimo desempenho do mercado financeiro.

Ao final do mesmo período, observamos uma retomada no crescimento do patrimônio líquido, igualitário ou superior aos resultados apresentados antes ao declínio. É possível notar que o patrimônio líquido do Instituto de Previdência dos Municipiários de Catanduva vem seguindo uma curvatura crescente e notória, acumulando mais recursos mês a mês.



# Instituto de Previdência dos Municipiários de Catanduva

**Lei Complementar nº 127 de 24.09.1999**

Chamamos a atenção quanto a possibilidade de haver novos períodos de retração ou declínio no patrimônio líquido do Instituto de Previdência dos Municipiários de Catanduva, que tentem a reproduzir a volatilidade do mercado, uma vez que a carteira de investimentos apresenta exposição em ativos de alta volatilidade, porém, com a diversificação equilibrada e certa, as retrações poderão ser discretas ou quase imperceptíveis, apresentando posteriormente uma recuperação gradativa.

## 9.3. Rentabilidade Acumulada 2021 X Meta de Rentabilidade 2021

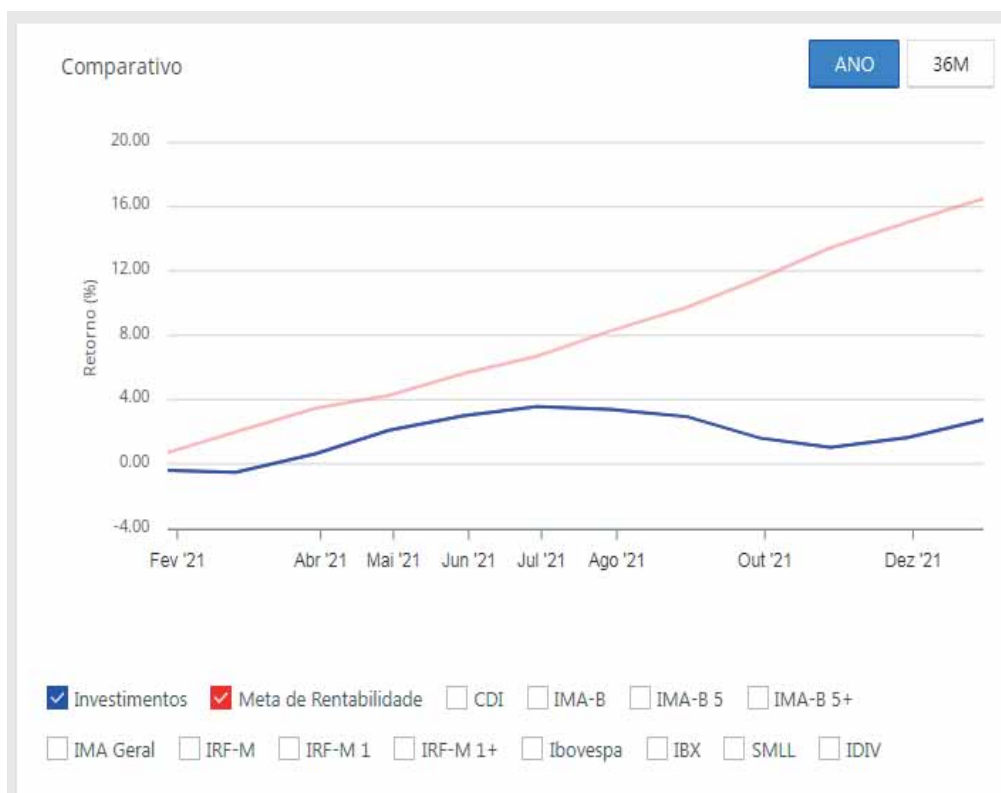

O retorno acumulado no período demonstrado no gráfico (ano de 2021) não supera sua meta de rentabilidade no longo prazo, devido aos atuais acontecimentos



# Instituto de Previdência dos Municipiários de Catanduva

## Lei Complementar nº 127 de 24.09.1999

mercadológicos, podendo haver novos e maiores declínios. Contudo, para 2022, é possível um resultado melhor tendo em vista oportunidades de aquisição de títulos públicos federais com taxas acima da meta atuarial dentro do segmento de renda fixa.

Rentabilidade carteira IPMC 2021: 2,76%

Meta de rentabilidade 2021: 16,50%

### 9.4. Rentabilidade da Carteira de Investimento

Retorno e Meta de Rentabilidade acumulados no ano de 2021

Mês	Saldo Anterior	Aplicações	Ressates	Saldo no Mês	Retorno	Retorno Acum.	Retorno Mês	Retorno Acum.	Meta Mês	Meta Acum.	Gap Acum.	Varf.
Janvier	354.874.482,50	20.338.484,77	18.586.528,68	357.872.589,56	-1.492.331,55	-1.492.331,55	-0,41%	-0,41%	0,70%	0,70%	81,52%	5,21%
Fevereiro	357.872.589,56	28.274.810,48	27.838.018,70	358.309.381,34	-441.009,70	-1.933.341,25	-0,13%	-0,54%	1,27%	1,96%	-27,06%	-4,33%
Março	357.803.188,05	23.731.020,68	23.741.076,82	362.000.378,14	4.177.244,40	2.245.803,10	1,17%	0,62%	1,48%	3,47%	17,67%	3,77%
Abril	362.000.378,14	13.108.818,24	10.487.836,97	367.934.789,70	5.976.427,20	8.222.280,30	1,62%	2,08%	0,77%	4,28%	48,87%	3,32%
Mai	367.934.789,70	34.101.031,88	33.805.181,17	371.356.987,88	3.424.688,24	10.776.968,58	0,92%	2,99%	1,31%	5,59%	53,12%	4,00%
Junho	371.356.987,88	8.588.026,16	8.832.068,72	374.427.389,51	2.114.789,40	12.891.758,08	0,57%	3,56%	1,31%	6,90%	53,40%	3,14%
Julho	374.427.389,51	8.417.187,38	8.224.868,95	378.624.022,21	-895.458,24	12.196.297,74	-0,24%	3,32%	1,49%	8,39%	48,89%	4,01%
Agosto	378.624.022,21	7.873.882,02	8.837.000,85	378.010.589,52	-1.932.336,29	10.263.931,48	-0,51%	2,81%	1,37%	9,74%	35,14%	3,63%
Setembro	378.010.589,52	17.602.884,48	17.058.122,16	378.535.351,84	524.762,31	8.711.694,28	0,14%	2,95%	1,54%	11,28%	13,01%	4,11%
Outubro	378.535.351,84	28.437.588,43	34.938.867,04	369.472.322,67	-9.063.029,17	3.583.937,78	-0,24%	1,02%	1,71%	13,45%	7,58%	-5,05%
Novembro	369.472.322,67	18.216.842,85	20.237.041,25	368.738.889,20	2.266.566,53	8.338.484,77	0,62%	1,64%	1,41%	15,05%	10,90%	-4,47%
Dezembro	368.738.889,20	15.187.054,95	148.040.273,27	377.785.689,83	9.046.800,63	8.665.343,00	1,10%	2,74%	1,20%	16,02%	16,74%	4,70%

Em se tratando da rentabilidade para o exercício de 2021, o Instituto de Previdência dos Municipiários de Catanduva obteve o resultado de 2,76%. A meta de rentabilidade, por sua vez, fechou o exercício com o resultado de 16,50%, superior ao resultado apresentado pela carteira de investimentos.

Média rentabilidades outros RPPS do Brasil:

<b>RPPS</b>	<b>2021</b>
IPREJUM	6,09%
MANAUSPREV	1,23%
<b>IPMC</b>	<b>2,76%</b>



## Instituto de Previdência dos Municipiários de Catanduva

*Lei Complementar nº 127 de 24.09.1999*

IpojucaPREV	0,44%
IPMU Ubatuba	0,27%
RioPreto PREV	1,95%
<b>Média RPPS BR</b>	<b>0,55%</b>





# Instituto de Previdência dos Municipiários de Catanduva

Lei Complementar nº 127 de 24.09.1999

## 9.5. Fluxo de Entrada e Saída dos Recursos

Os fluxos de entrada e saída para o exercício de 2021 foram de:

R\$ 369.014.825,68 em APLICAÇÕES;

R\$ 370.195.672,26 em RESGATES.

Retorno dos Investimentos após as movimentações (aplicações e resgates) no ano de 2021 FUNDOS DE RENDA FIXA

Ativos Renda Fixa	Saldo Anterior	Aplicações	Resgates	Saldo Atual	Retorno (R\$)	Retorno (%)	(%) Inad.
CAIXA BRASIL IMA-B I TÍTULOS PÚBLICOS FI RENDA FIXA	54.957.957,00	0,00	40.120.000,00	14.837.957,00	2.174.841,32	3,00%	4,31%
TÍTULOS PÚBLICOS	9.228.207,14	46.998.182,02	807.470,03	55.324.834,83	1.919.296,70	3,24%	-
BB ALOCAÇÃO ATIVA RETORNO TOTAL FI RENDA FIXA PRE	0,00	28.875.000,00	0,00	28.875.000,00	440.251,40	1,57%	0,03%
ITAU INSTITUCIONAL GLOBAL DINÂMICO FI RENDA FIXA	0,00	28.594.354,00	0,00	28.594.354,00	207.077,10	1,12%	5,00%
BB FCA II FI RENDA FIXA PREVIDENCIÁRIO CREDITO P	4.612.405,18	0,00	0,00	4.612.405,18	167.872,64	4,08%	4,26%
BTG PACTUAL CRÉDITO CORPORATIVO I FI RENDA FIXA C	0,00	5.000.000,00	0,00	5.000.000,00	136.183,90	2,71%	8,19%
BTG PACTUAL INFRA-BI INFRA RENDA FIXA	1.020.615,44	0,00	949.499,67	71.115,77	120.846,47	11,75%	-11,82%
CAIXA BRASIL FI RENDA FIXA REFERENCIADO DI LF	0,00	44.799.428,90	0,00	44.799.428,90	80.669,69	0,19%	4,80%
ICATU VANGUARDA INFLAÇÃO FI RENDA FIXA CRÉDITO PRE	1.181.474,59	1.490.000,00	0,00	2.671.474,59	34.173,70	3,22%	4,88%
CAIXA BRASILEIRA FI RENDA FIXA LP	0,00	17.623.911,48	17.600.002,15	23.913,33	78.120,87	5,49%	0,70%
BB FLUXO FI RENDA FIXA SIMPLES PREVIDENCIÁRIO	2.861.450,28	79.097.841,88	77.886.237,84	4.248.120,40	85.986,21	0,07%	3,27%
BB TÍTULOS PÚBLICOS II FI RENDA FIXA PREVIDENCIÁRIO	1.947.832,23	0,00	53.497,38	1.894.334,85	49.080,58	4,95%	4,99%
CAIXA BRASIL 2024 VI TÍTULOS PÚBLICOS FI RENDA FIXA	1.162.260,00	0,00	78.259,28	1.083.999,72	43.884,38	3,77%	-2,16%
CAIXA BRASIL DISPONIBILIDADES FI RENDA FIXA	22.212,78	47.570.876,28	46.617.055,28	1.001.871,00	20.994,90	0,09%	3,29%
BB TÍTULOS PÚBLICOS VII FI RENDA FIXA PREVIDENCIÁRIO	92.029,87	0,00	9.000,29	83.029,58	6.613,79	6,32%	6,07%
ITAU SOBERANO FI RENDA FIXA SIMPLES	60.902,37	18.099.391,00	18.109.382,70	49.910,67	5.748,10	0,94%	4,34%
BB RFM I TÍTULOS PÚBLICOS FI RENDA FIXA PREVIDE	8.126.748,43	0,00	2.128.392,28	6.000,00	-1.358,17	-0,03%	2,84%
BRABESCO ALOCAÇÃO DINÂMICA FI RENDA FIXA	3.489.720,89	0,00	0,00	3.489.720,89	-6.398,89	-0,18%	-1,16%
ITALIA FOC MULTISSETORIAL SENIOR	209.945,58	0,00	91.162,19	118.783,39	-10.940,89	-5,55%	-14,23%
PREMIUM FOC SENIOR	440.314,00	0,00	0,00	440.314,00	-28.081,48	-2,81%	-3,51%

Retorno dos Investimentos após as movimentações (aplicações e resgates) no ano de 2021 FUNDOS DE RENDA FIXA

Ativos Renda Fixa	Saldo Anterior	Aplicações	Resgates	Saldo Atual	Retorno (R\$)	Retorno (%)	(%) Inad.
WESTERN ASSET IMA-B I ATIVO FI RENDA FIXA	23.993.832,22	0,00	23.939.887,88	53.953,34	-122.644,88	-0,21%	0,00%
CAIXA BRASIL IMA-B TÍTULOS PÚBLICOS FI RENDA FIXA	11.128.855,34	0,00	10.999.794,41	129.060,93	-162.792,93	-1,46%	-1,03%
BRABESCO INSTITUCIONAL IMA-B FI RENDA FIXA	8.481.388,92	0,00	8.126.833,37	354.555,55	-279.453,45	-3,28%	-2,94%
CAIXA BRASIL GESTÃO ESTRATÉGICA FI RENDA FIXA	39.421.889,56	0,00	39.142.246,65	279.642,91	-279.749,94	-0,71%	-0,11%
CAIXA NOVO BRASIL FI RENDA FIXA REFERENCIADO IMA-	10.801.192,89	0,00	10.291.073,99	510.118,90	-310.118,90	-2,99%	-3,00%
WESTERN ASSET ATIVO MAX FI RENDA FIXA	10.593.946,40	0,00	7.000.000,00	3.593.946,40	-840.203,27	-8,30%	-4,92%
BB IMA-B FI RENDA FIXA PREVIDENCIÁRIO	49.193.916,23	0,00	26.000.000,00	23.193.916,23	-1.364.618,75	-2,78%	-1,40%
<b>Total Renda Fixa</b>					<b>2.601.689,62</b>	<b>0,47%</b>	



# Instituto de Previdência dos Municipiários de Catanduva

## Lei Complementar nº 127 de 24.09.1999

Retorno dos Investimentos após as movimentações (aplicações e resgates) no ano de 2021 FUNDOS DE RENDA VARIÁVEL

Ativos Renda Variável	Saldo Anterior	Aplicações	Resgates	Saldo Atual	Retorno (R\$)	Retorno (%)	(%) Inett
WESTERN ASSET US INDEX 500 FI MULTIMERCADO	29.770.182,47	1.200.000,00	9.000.000,00	31.970.258,25	9.352.076,81	30,21%	32,45%
KOREA PRIVATE EQUITY IN FEEDER INSTITUCIONAL I FIP	8.862.842,21	755.178,00	0,00	1.173.814,14	1.354.895,55	23,29%	23,79%
BTG FUNDAL ECONOMIA REAL FIP MULTISTRATÉGIA	2.784.731,03	0,000.705,00	0,00	8.014.034,68	789.554,00	12,51%	-
BTG FUNDAL S&P 500 BRIL FI MULTIMERCADO	0,00	8.000.000,00	0,00	8.834.462,60	834.462,60	9,94%	23,76%
GUERARDO VALOR INSTITUCIONAL FIC AÇÕES	0,00	8.120.000,00	0,00	8.592.577,81	472.577,81	5,82%	8,39%
BS AÇÕES BOLSA AMERICANA FI AÇÕES	0,00	8.600.000,00	0,00	8.898.932,47	188.932,47	2,17%	-30,30%
BOMBA BRASIL FI AÇÕES	3.470.822,21	0,00	3.831.881,87	0,00	181.058,66	-4,94%	-10,87%
TAMPON QT 30 FIC AÇÕES	0,00	8.780.000,00	0,00	8.877.593,13	87.593,13	0,99%	16,81%
EQUITAS SELECTION INSTITUCIONAL FIC AÇÕES	1.984.448,78	0,00	1.079.889,12	0,00	78.463,33	-4,80%	-28,12%
PÁTRIA SPECIAL OPPORTUNITIES I FICFP	8.021,73	0,00	0,00	34.828,88	18.565,15	238,79%	238,79%
VECTOR QUELUZ LAJES CORPORATIVAS FII - VALJET	-433.942,54	0,00	-443.871,88	0,00	-10.379,00	-2,39%	72,28%
BS AÇÕES VALOR FIC AÇÕES	1.201.880,78	0,00	0,00	1.144.381,81	-57.212,61	-4,76%	-4,76%
ITAÚ DYNAMS FIC AÇÕES	1.885.881,88	0,00	0,00	1.734.896,18	-151.289,52	-8,01%	-8,11%
DOCAM FIC AÇÕES	1.343.598,00	0,00	0,00	1.348.888,68	168.729,44	-12,74%	-12,74%
QUELUZ VALOR FIC AÇÕES	1.120.021,77	0,00	0,00	880.311,29	-239.710,48	-21,38%	-20,39%
AZ QUEST SMALL MID CAPS FIC AÇÕES	2.888.843,58	0,00	0,00	2.888.241,26	-288.812,30	-9,99%	-9,99%
CAIXA INFRAESTRUTURA FI AÇÕES	4.850.738,78	0,00	4.181.874,29	0,00	-439.091,47	-10,52%	-8,16%
CAIXA EXPERT VINCI VALOR DIVIDENDOS RPPS FIC AÇÕES	4.898.087,48	0,00	0,00	4.204.785,21	-493.282,25	-10,08%	-10,08%
SAPRA SMALL CAP PB FIC AÇÕES	5.358.289,81	0,00	0,00	4.858.595,11	-499.703,50	-10,08%	-10,08%
ICATU VANGUARDA DIVIDENDOS FI AÇÕES	4.840.401,03	0,00	0,00	3.900.077,70	-648.814,17	-13,40%	-13,20%

Retorno dos Investimentos após as movimentações (aplicações e resgates) no ano de 2021 FUNDOS DE RENDA VARIÁVEL

Ativos Renda Variável	Saldo Anterior	Aplicações	Resgates	Saldo Atual	Retorno (R\$)	Retorno (%)	(%) Inett
SAPRA AÇÕES LIVRE FIC AÇÕES	5.850.830,00	0,00	0,00	4.380.353,98	-1.210.482,10	-20,84%	-22,91%
BTG FUNDAL ABSOLUTO INSTITUCIONAL FIC AÇÕES	21.597.295,74	0,00	10.000.000,00	5.303.084,53	-6.294.171,21	-29,64%	-31,09%
<b>Total Renda Variável</b>					<b>2.084.227,19</b>	<b>1,94%</b>	

Retorno dos Investimentos após as movimentações (aplicações e resgates) no ano de 2021 FUNDOS EXTERIOR

Ativos Exterior	Saldo Anterior	Aplicações	Resgates	Saldo Atual	Retorno (R\$)	Retorno (%)	(%) Inett
SANTANDER GLOBAL EQUITIES DÓLAR MASTER INVESTIMENT...	8.149.751,54	2.000.000,00	0,00	12.281.582,40	2.205.548,78	27,17%	23,89%
BS NORDEA GLOBAL CLIMATE AND ENVIRONMENT INVESTIME...	0,00	8.472.414,32	0,00	11.437.442,60	1.895.025,48	20,74%	32,87%
WESTERN ASSET FI AÇÕES BDR NÍVEL I	2.488.283,89	0,00	0,00	3.207.188,30	728.904,41	29,30%	29,00%
GENIAL MS US GROWTH INVESTIMENTO NO EXTERIOR FIC A...	7.088.203,79	3.800.000,00	0,00	16.917.002,31	321.794,32	3,10%	8,29%
<b>Total Exterior</b>					<b>5.219.367,37</b>	<b>15,96%</b>	

10.



# Instituto de Previdência dos Municipiários de Catanduva

*Lei Complementar nº 127 de 24.09.1999*

## CONTROLE INTERNO

Seguindo o Cronograma de Auditorias traçado para o exercício de 2021, fica obrigatório a promoção de auditorias periódicas no Instituto de Previdência dos Municipiários de Catanduva.

Abaixo, disponibilizamos a relação de auditorias promovidas por departamento no exercício.

### 10.1. Quadro de Auditorias Realizadas

Áreas	Jan	Fev	Mar	Abr	Mai	Jun	Jul	Ago	Set	Out	Nov	Dez
Administração	<input type="checkbox"/>	<input type="checkbox"/>	<input type="checkbox"/>	<input type="checkbox"/>	<input type="checkbox"/>	<input type="checkbox"/>	<input type="checkbox"/>	<input type="checkbox"/>	<input type="checkbox"/>	<input type="checkbox"/>	<input type="checkbox"/>	<input type="checkbox"/>
Arrecadação	<input type="checkbox"/>	<input type="checkbox"/>	<input type="checkbox"/>	<input type="checkbox"/>	<input type="checkbox"/>	<input type="checkbox"/>	<input type="checkbox"/>	<input type="checkbox"/>	<input type="checkbox"/>	<input type="checkbox"/>	<input type="checkbox"/>	<input type="checkbox"/>
Atendimento	<input type="checkbox"/>	<input type="checkbox"/>	<input type="checkbox"/>	<input type="checkbox"/>	<input type="checkbox"/>	<input type="checkbox"/>	<input type="checkbox"/>	<input type="checkbox"/>	<input type="checkbox"/>	<input type="checkbox"/>	<input type="checkbox"/>	<input type="checkbox"/>
Atuarial	<input type="checkbox"/>	<input type="checkbox"/>	<input type="checkbox"/>	<input type="checkbox"/>	<input type="checkbox"/>	<input type="checkbox"/>	<input type="checkbox"/>	<input type="checkbox"/>	<input type="checkbox"/>	<input type="checkbox"/>	<input type="checkbox"/>	<input type="checkbox"/>
Benefícios	<input type="checkbox"/>	<input type="checkbox"/>	<input type="checkbox"/>	X	<input type="checkbox"/>	<input type="checkbox"/>	X	<input type="checkbox"/>	<input type="checkbox"/>	X	<input type="checkbox"/>	<input type="checkbox"/>
Compensação	<input type="checkbox"/>	<input type="checkbox"/>	<input type="checkbox"/>	<input type="checkbox"/>	<input type="checkbox"/>	<input type="checkbox"/>	<input type="checkbox"/>	<input type="checkbox"/>	<input type="checkbox"/>	<input type="checkbox"/>	<input type="checkbox"/>	<input type="checkbox"/>
Financeiro	<input type="checkbox"/>	<input type="checkbox"/>	<input type="checkbox"/>	<input type="checkbox"/>	<input type="checkbox"/>	<input type="checkbox"/>	<input type="checkbox"/>	<input type="checkbox"/>	<input type="checkbox"/>	<input type="checkbox"/>	<input type="checkbox"/>	<input type="checkbox"/>
Investimentos	<input type="checkbox"/>	<input type="checkbox"/>	<input type="checkbox"/>	X	<input type="checkbox"/>	<input type="checkbox"/>	X	<input type="checkbox"/>	<input type="checkbox"/>	X	<input type="checkbox"/>	<input type="checkbox"/>
Jurídica	<input type="checkbox"/>	<input type="checkbox"/>	<input type="checkbox"/>	<input type="checkbox"/>	<input type="checkbox"/>	<input type="checkbox"/>	<input type="checkbox"/>	<input type="checkbox"/>	<input type="checkbox"/>	<input type="checkbox"/>	<input type="checkbox"/>	<input type="checkbox"/>
TI	<input type="checkbox"/>	<input type="checkbox"/>	<input type="checkbox"/>	X	<input type="checkbox"/>	<input type="checkbox"/>	X	<input type="checkbox"/>	<input type="checkbox"/>	X	<input type="checkbox"/>	<input type="checkbox"/>

Nos relatórios de controle internos emitidos, foram contemplados todos os aspectos operacionais, legais e de conformidade.

As conclusões e recomendações apresentadas no relatório de controle interno foram consideradas pelos responsáveis por cada departamento, sendo posteriormente deliberadas e incluídas no processo de implantação e ajustes.



# Instituto de Previdência dos Municipiários de Catanduva

*Lei Complementar nº 127 de 24.09.1999*

## 11. RESPONSÁVEIS

---

JOSE ROBERTO SETIN  
DIRETOR SUPERINTENDENTE

---

REGINALDO FLORIANO PUYDINGER SANTOS  
PRESIDENTE DO COM PREV

---

VANESSA MOSCATEL ROMAN  
CHEFE DE SEÇÃO DE CONTABILIDADE

---

JOAO PAULO MOURA MARTIN  
CHEFE DE SEÇÃO DE ADM INISTRAÇÃO

---

ROSANE RIZZO  
PROCURADORA

---

TIAGO M UNIZ DOS SANTOS  
TESOUREIRO

---

ALESSANDRO FURQUIM DE ANDRADE  
CONTROLADOR INTERNO

---

SAM UEL FIGUEIREDO SOARES  
AUXILIAR ADM INISTRATIVO